"LES TERRASSES DU STILETTO" - Bâtiment C1- Entrée B

Chemin du Stiletto - AJACCIO

Appartement: C1 - 03 b
RdC

T2 **Surfaces habitables**	
Entrée	2.35 m²
Séjour - Cuisine	25.65 m²
Chambre	12.30 m²
Salle d'eau	5.55 m²
Placard ECT	0.60 m²
TOTAL	**46.45 m²**
Loggia	20.20 m²

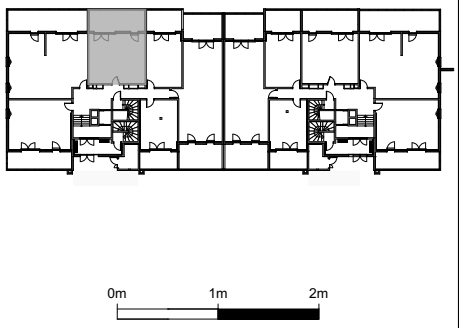

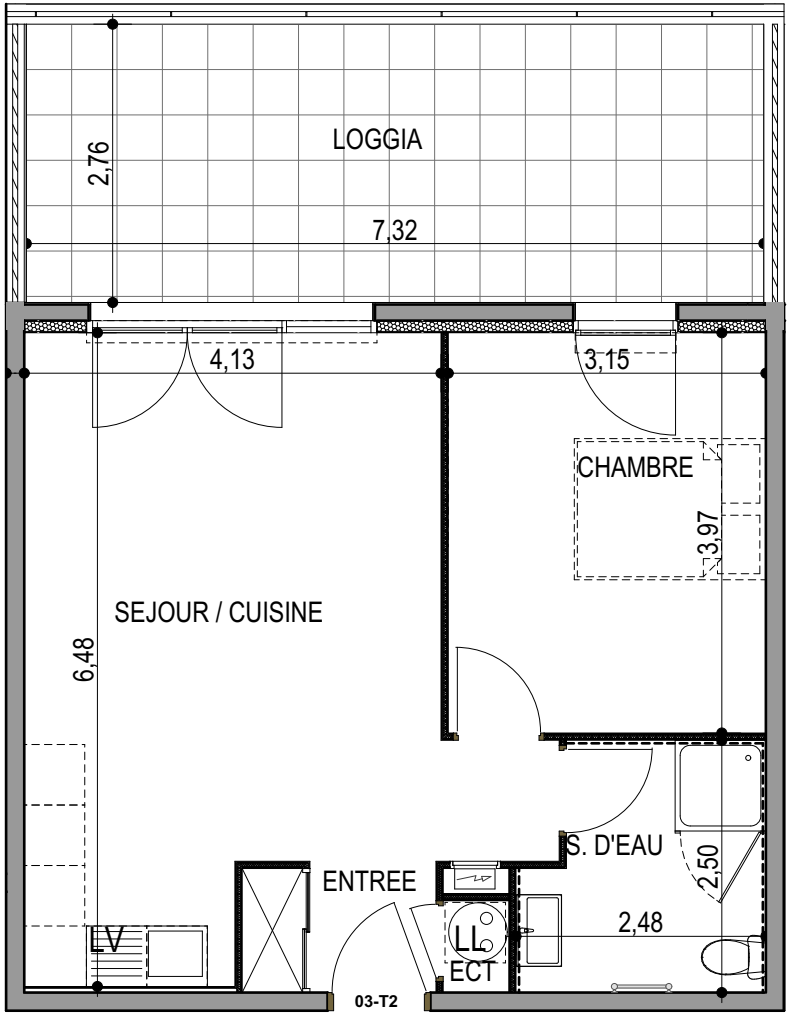

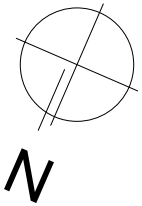

le 27 / 09 / 2021

PLAN DE VENTE

Ce plan est susceptible de subir des adaptations en fonction des nécessités techniques lors de la réalisation, notamment pour la position des équipements. Les surfaces et cotes peuvent varier dans la limite contractuelle. Les retombées, faux plafonds, canalisations, radiateurs ne sont pas représentés.