" LES TERRASSES DE BODICCIONE" - BÂT. F

Lieu dit Bodiccione - AJACCIO

PLAN DE VENTE

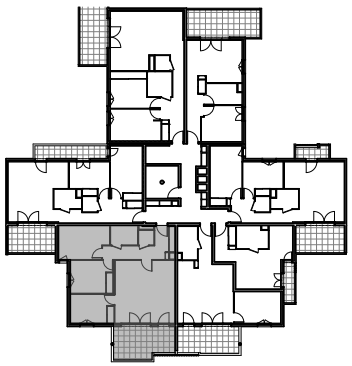

APPARTEMENT: F-42

4EME ETAGE

T4 Surfaces habitables	
Entrée	4,70 m²
Séjour - Cuisine	29,45 m²
Dégagement	5,50 m²
Chambre 1	12,65 m²
Chambre 2	10,85 m²
Chambre 3	10,00 m²
Salle de bain	4,15 m²
WC	1,75 m²
TOTAL	**79,05 m²**
Loggia	14,80 m²

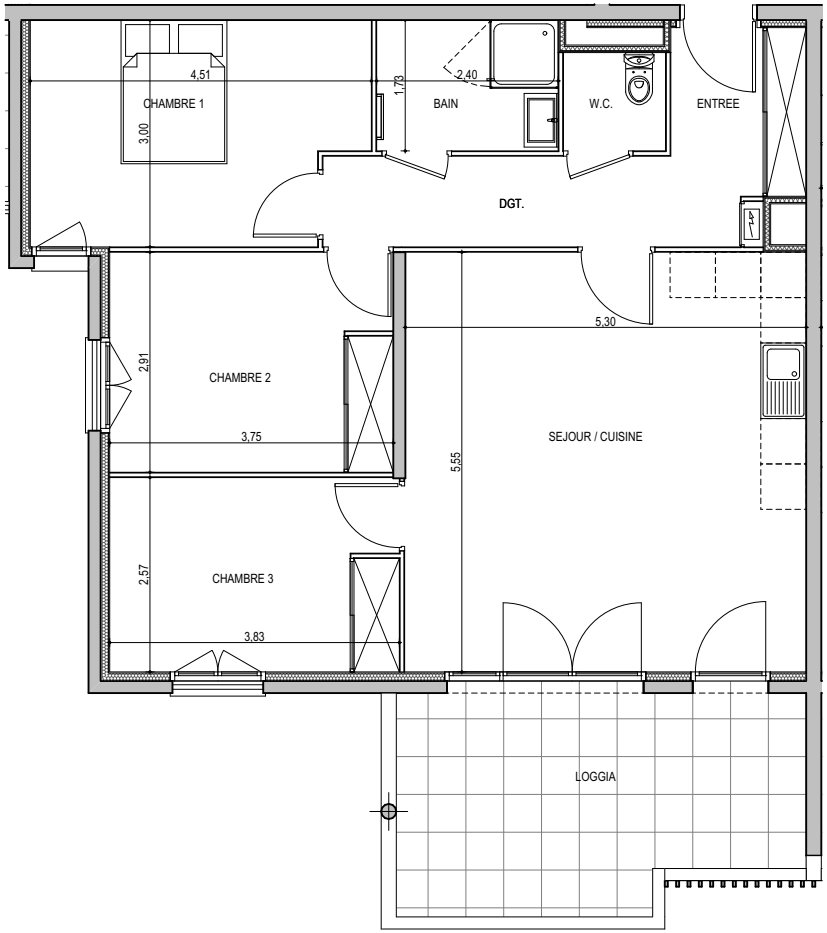

0 m 1 m 2 m

Des modifications sont susceptibles d'être apportées à ce plan en fonction des nécessités techniques de la réalisation, tant en ce qui concerne les dimensions libres que les équipements. Les surfaces et côtes indiquées sont susceptibles de varier dans la limite contractuelle ; les retombées, faux plafonds, canalisations, radiateurs ne sont pas représentés.