"LES TERRASSES DU STILETTO" - Bâtiment D2 Entrée B

Chemin du Stiletto - AJACCIO

Appartement: D2 - 14B

R+1

T2

Surfaces habitables

ENTREE	3,26
SEJOUR / CUISINE	23,65
CHAMBRE	11,61
S. D'EAU	5,66
BECT	0,55
	44,73 m²
LOGGIA	13,59
	13,59 m²

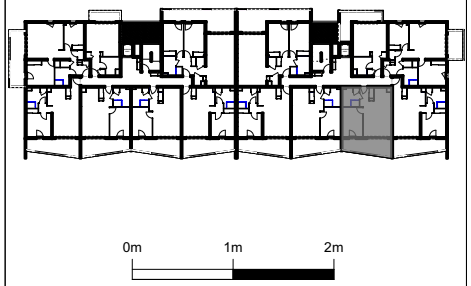

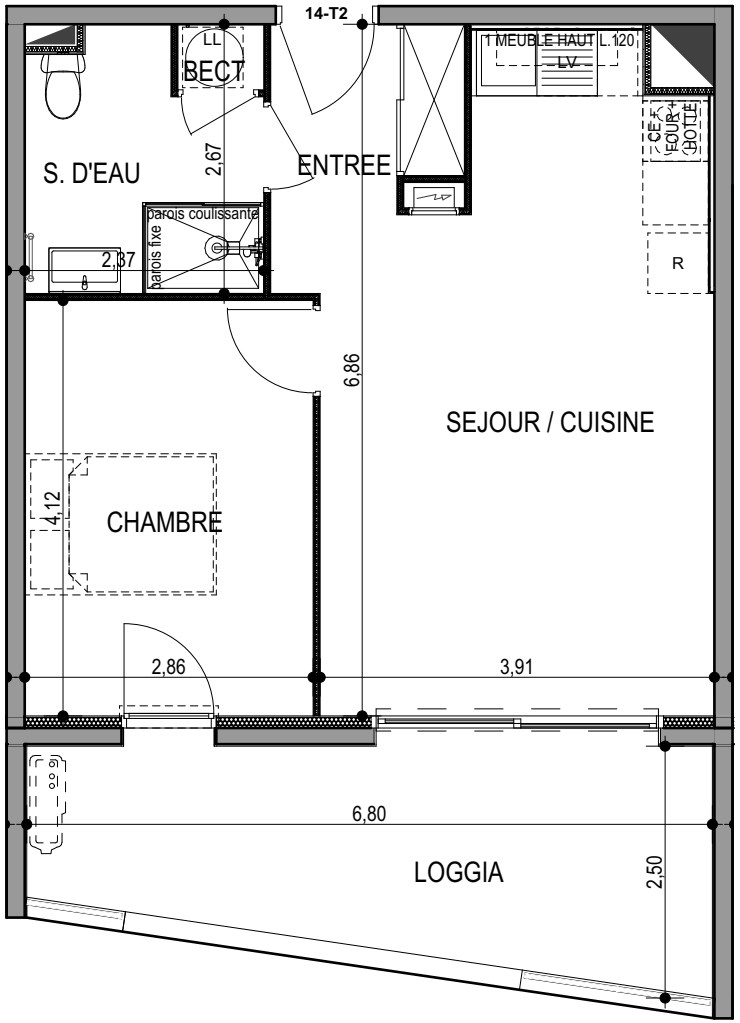

N

PLAN DE VENTE

DATE : 02 / 06 / 2023

Ce plan est susceptible de subir des adaptations en fonction des nécessités techniques lors de la réalisation, notamment pour la position des équipements. Les surfaces et cotes peuvent varier dans la limite contractuelle. Les retombées, faux plafonds, canalisations, radiateurs ne sont pas représentés.